Autumn in New York

Frank Marocco auf **"Blue Notes"**

Musik: Vernon Duke
Transkription: Ralf Schwarzien
Herausgegeben von Wolfgang Russ

Latin ♩~144

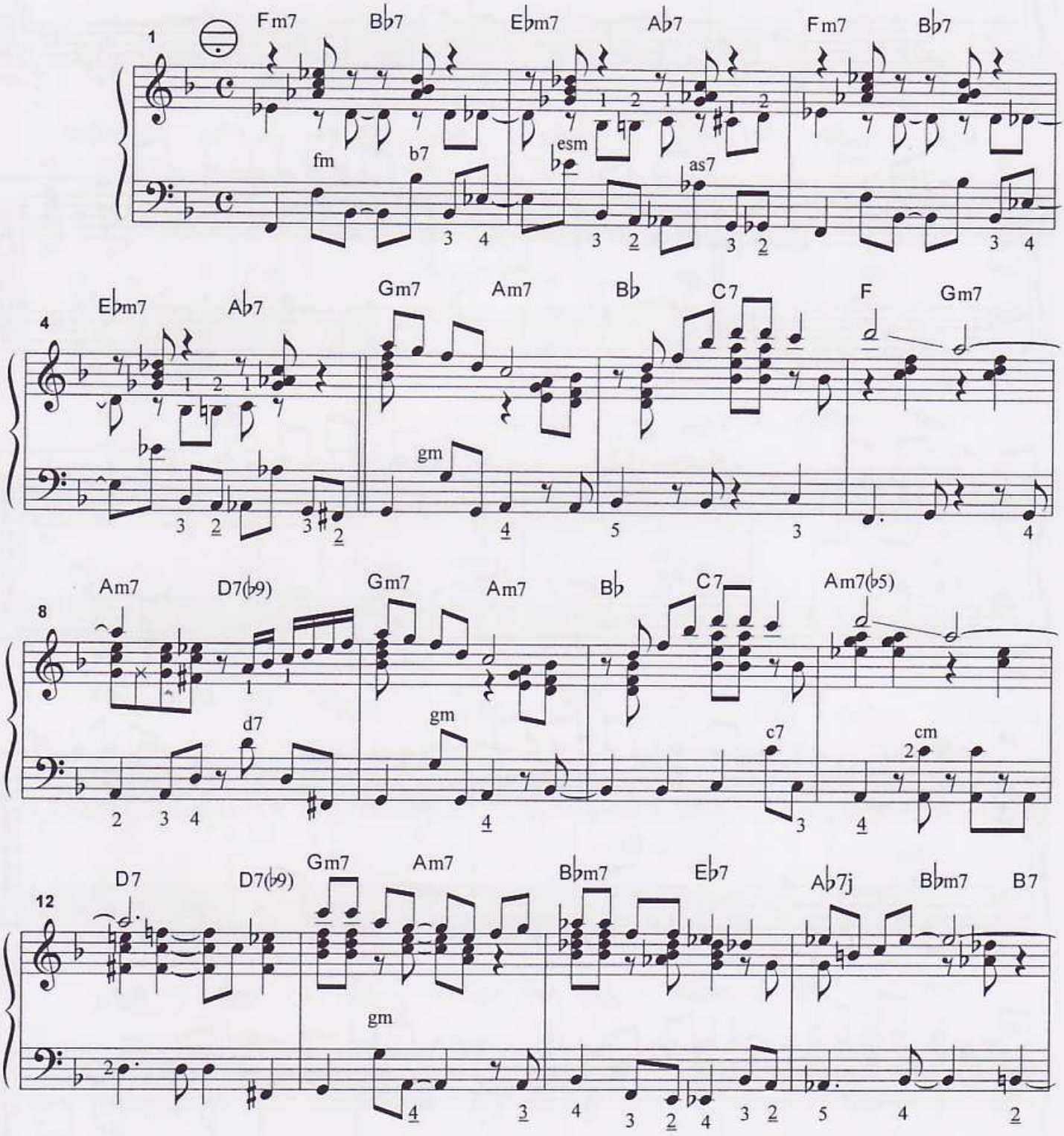

© 1934 by HARMS INC., New York. Mit freundlicher Genehmigung von CHAPPELL & Co. GmbH, Hamburg
Abdrucksrechte für diese Transkription: © 2007 by GABRIELE RUSS MUSIKVERLAG, D-71101 Schönaich.
GRMV 021